

FICHA DE MONITOREO Y EVALUACIÓN (FMyE)

OBJETIVO GENERAL

Contar con una valoración interna de los Programas presupuestarios a fin de identificar sus resultados, cobertura, la contribución al sector, las mejoras que se han realizado en su implementación a lo largo de su operación, así como sus fortalezas, debilidades, retos y recomendaciones, con base en la información entregada por los responsables de los Programas presupuestarios de las Dependencias o Entidades, a fin de generar información basada en la evidencia para contribuir a la toma de decisiones.

OBJETIVOS ESPECIFICOS

1. Identificar los resultados de los Programas presupuestarios evaluados, mediante el análisis de los indicadores de resultados, gestión y servicios para medir la calidad, economía, eficiencia, eficacia e impacto, así como de los hallazgos relevantes derivados de las evaluaciones externas y otros documentos del programa.
2. Analizar la evolución de la cobertura de los bienes y servicios que entrega el programas.
3. Analizar el programa o acción en el contexto de su sector para identificar su contribución.
4. Identificar fortalezas y/o oportunidades, así como debilidades y/o amenazas.
5. Formular recomendaciones.

CONTENIDO

La Ficha de Monitoreo y Evaluación está conformada por tres apartados, cada uno contenido en una hoja:

- a) Portada: Tiene como objeto incluir los datos del Programa presupuestario sujeto a la FMyE, la dependencia y área responsable de la operación del programa, así como los responsables de la coordinación y elaboración de la FMyE.
- b) Ficha de Monitoreo: Tiene por objeto valorar la contribución del Programa a los objetivos estratégicos del sector que pertenece, la cobertura de beneficiarios con relación a la población que presenta el problema y la programada de atender, así como los principales resultados.
- c) Ficha de Evaluación: Tiene por objeto identificar las mejoras implementadas en el programa a partir de evaluaciones previas, valorar las fortalezas y las áreas de oportunidad del programa, así como formular recomendaciones para su mejora.

A Continuación se presenta la estructura de cada apartado, con una breve explicación del contenido de cada sección:

FICHA DE MONITOREO Y EVALUACIÓN (FMyE)

DATOS DE IDENTIFICACIÓN

 <p>SECRETARÍA DE DESARROLLO HUMANO Y BIEN COMÚN</p>	ENTE PÚBLICO	105	Secretaría de Desarrollo Humano y Bien Común
	PROGRAMA	1S047A1	Apoyo a Personas con Discapacidad 2023

DESCRIPCIÓN DEL PROGRAMA

El Programa presupuestario (Pp) 1S047A1 Apoyos a Personas con Discapacidad 2023 inicia su operación con la finalidad de Impulsar acciones que coadyuven al desarrollo integral y a la inclusión social de las personas con discapacidad en condición de pobreza, pobreza extrema y exclusión social que habitan en el estado mediante el servicio de transporte adaptado, apoyos y capacitación para la inclusión en el trabajo.

El Pp brinda a sus beneficiarios contribuir al goce de los derechos de las personas con discapacidad, mediante la inclusión en apoyos y servicios para mejorar su calidad de vida. Las fuentes de financiamiento con las que el Programa Presupuestario opera este 2023 son las siguientes: Recursos del Estado 114 millones 200 mil 500 pesos y del Fondo General de Participaciones 1 millón 311 mil 437 pesos.

DATOS DE CONTACTO

UNIDAD TÉCNICA DE EVALUACIÓN



JEFA DE DEPARTAMENTO DE EVALUACIÓN Y SISTEMAS DE LA INFORMACIÓN
LIC. ANA LUISA NIETO ARELLANO.
ana.nieto@chihuahua.gob.mx



RESPONSABLE DE LA ELABORACIÓN DE FMyE
LIC. CYNTHIA JANET ROMERO VILLA
cynthia.romero@chihuahua.gob.mx



UNIDAD TÉCNICA DE EVALUACIÓN RESPONSABLES DE LA OPERACIÓN DEL PROGRAMA

Nombre: Lic. Carla Yamileth Rivas Martínez
Puesto: Secretaria de Desarrollo Humano y Bien Común
614-429-33-00 Ext. 12620 y 53901
carla.rivas@chihuahua.gob.mx

Nombre: C. Raquel Jiménez Rodríguez
Puesto: Directora de Grupos vulnerables y prevención a la Discriminación.
614-429-33-00 Ext. 12620 y 53901
Raquel.jimenez@chihuahua.gob.mx

FICHA DE MONITOREO Y EVALUACIÓN (FMyE)

I. FICHA DE MONITOREO

ANÁLISIS DEL SECTOR

El Programa Presupuestario se encuentra alineado al Plan Nacional de Desarrollo 2019 – 2024 en el tema Desarrollo sostenible. La alineación al plan Estatal de Desarrollo 2022 – 2027, en el eje 1 Salud, desarrollo humano e identidad Chihuahua, con el objetivo de contribuir al desarrollo integral de las personas en condiciones de vulnerabilidad y a Programas de mediano plazo 2022-2027 con el objetivo PS0300002 Desarrollo de oportunidades para disminuir la pobreza.

En cuanto al ejercicio de los recursos acorde con la Gráfica 1 Evolución del Presupuesto del Pp se observa que el presupuesto autorizado 2023 incrementó un **4.35%** con respecto al 2022, en tanto el modificado disminuyó un **6.36%** y por último podemos observar que se ha ejercido un presupuesto del **1.20%** del total modificado del ejercicio 2023.

GRÁFICA 1 EVOLUCIÓN DEL PRESUPUESTO DEL Pp.

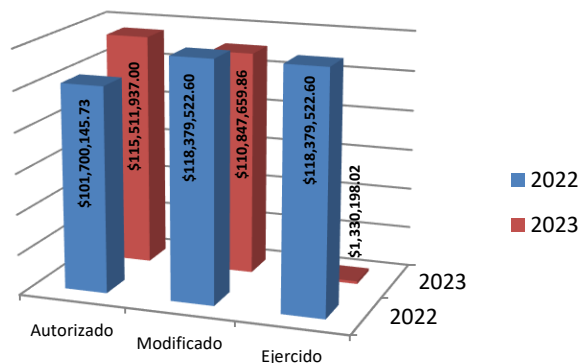

Fuente de información: Matriz de Indicadores para Resultados y Programa Operativo Anual 2022 y 2023

COBERTURA

Definición de población objetivo:

Personas con discapacidad en condiciones de pobreza y pobreza extrema que habitan en el estado.

La cobertura del programa presenta una disminución entre la población objetivo del año 2022 con respecto al año en curso de un **0.44%** pasando de 7,463 Personas en el año 2022 a 7,239 Personas en el año 2023.

La Población atendida durante el primer trimestre se vera reflejado en el cierre del Pp.

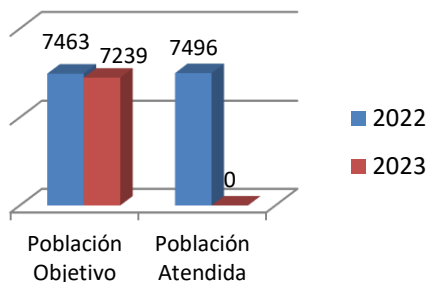

RESULTADOS

De acuerdo a la MIR 2023, el Pp cuenta con 16 indicadores de los cuales dos son el FIN y el PROPÓSITO, mismos que hasta el momento no presentan avance dado que su tipo de medición es anual. En relación al seguimiento de los indicadores a nivel producto y procesos en la Gráfica avance de metas se puede observar que las actividades **C01, C0101, C0102, C02, C0201, C0202 Y C0203** presentan avance, mientras el **C0304** alcanza su meta y el **C0305** Becas a colaboradores ya supera la meta programada.

Gráfica avance de metas 1er Trimestre

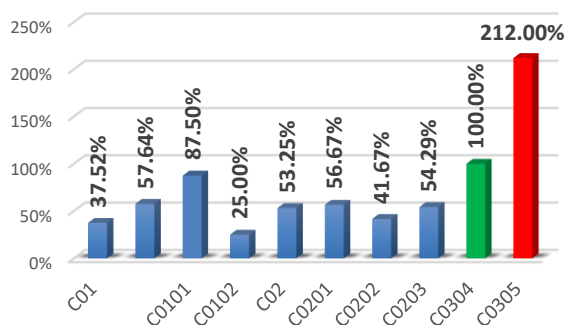

FICHA DE MONITOREO Y EVALUACIÓN (FMYE)

II. FICHA DE EVALUACIÓN

ACCIONES DE MEJORA DERIVADAS DE EVALUACIONES ANTERIORES

El Pp cuenta con los monitoreos trimestrales del ejercicio fiscal 2022, de las recomendaciones realizadas no se han detectado acciones de mejora hasta este trimestre del 2023.

AVANCES DEL PROGRAMA EN EL EJERCICIO FISCAL ACTUAL

El Pp presenta avances en **10** indicadores y un presupuesto ejercido de 1 millón 330 mil 198 pesos 02 centavos lo que representa el **1.20%** de gasto sobre el presupuesto modificado.

ANÁLISIS DE FORTALEZAS, OPORTUNIDADES, DEBILIDADES Y AMENAZAS

- | | |
|----------|--|
| F | <ul style="list-style-type: none"> El programa se encuentra alineado a los objetivos del Plan Nacional de Desarrollo 2019-2024 en el tema Desarrollo sostenible Los objetivos del Pp se encuentran alineados al Plan Estatal de Desarrollo 2021-2027 contribuir al desarrollo integral de las personas en condiciones de vulnerabilidad. Se sustenta mediante las Reglas de Operación Cuenta con Padrón Único de Beneficiarios |
| O | <ul style="list-style-type: none"> Cuenta con los recursos para lograr los objetivos establecidos en el programa. |
| D | <ul style="list-style-type: none"> No presenta reprogramaciones de los valores para determinar las metas superadas del Pp. El indicador a nivel Propósito debe enfocarse a medir el resultado del programa, con el método de calculo establecido arroja una meta con resultado negativo. |
| A | <ul style="list-style-type: none"> La disminución del presupuesto autorizado podría afectar las metas programadas. |

RECOMENDACIONES

- Establecer indicadores adecuados a la operación del programa, específicamente a nivel Propósito.
- Se sugiere realizar las acciones correctivas pertinentes para utilizar los recursos adecuadamente para la ejecución del presupuesto del Pp.
- Se propone que la unidad operativa realice monitoreo interno para detectar y solicitar reprogramaciones necesarias para el cumplimiento de los objetivos del Pp.